

Le Petit Pois Dérivé

Bulletin de liaison du Groupe de Biologie et de
Génétique des Populations

MAI 1991



THE UNIVERSITY OF CHICAGO

PHYSICS DEPARTMENT

PHYSICS 351



UNIVERSITE DES SCIENCES ET TECHNIQUES DE LILLE FLANDRES ARTOIS

Cité Scientifique - Plan du Campus

Légende :

- A 1 : Chaufferie
- A 2 : Ateliers
- A 3 : Administration centrale
- B 2 : Géographie - Laboratoires
- B 4 : CUEEP - Centre Université Economie d'Education Permanente
- B 5 & B 6 : Sciences Economiques et Sociales - Laboratoires
- SUDES - Service Universitaire de Développement Economique et Social (B 6)
- BU : Bibliothèque Universitaire - section Sciences
- C 1 : Chimie - Enseignement
- C 2 & C 13 : Chimie - Laboratoires
- C 7 : ENSCL - Ecole Nationale Supérieure de Chimie de Lille
- CS : Station de Métro 4 Cantons
- D : EUDIL - Ecole Universitaire d'Ingénieurs de Lille
- E 1 & E 6 : Parc Technologique de la Haute Borne
- G : GIRT - Groupement Régional Nord-Pas de Calais pour la Recherche dans les Transports
- H : COSSEC - Service des Sports
- H 1 : Halle de Sport Grémecteur
- H 2 : Halle de Sport Vallin
- IDN : Institut Industriel Du Nord

- UT A : Institut Universitaire de Technologie
- L 1 : Local syndical
- L 2 : MPES - Médecine Préventive
- MACC : Maison d'Accueil des Colocaux et Congaile
- M 1 : Mathématiques - Enseignement
- M 2 & M 3 : Mathématiques & Informatique - Laboratoires
- M 4 : CIRI - Centre Interuniversitaire de Traitement de l'Information
- P 1 : Physique - Enseignement
- P 2 & P 5 : Physique, Electronique, Bioelectronique, Automatique - Laboratoires
- R 1 : Restaurant Universitaire Sully
- R 2 : Residence Universitaire Carnus
- R 3 : Residence Universitaire Parviale
- R 4 : Residence Universitaire Galois
- R 5 : Residence Universitaire Boucher
- R 6 : Residence Universitaire Bachelard
- S : Métrologie Nationale
- SH 1 : Sciences Humaines et Sociales - Enseignement
- SN 1 : Sciences Naturelles - Enseignement
- SN 2 & SN 4 : Biologie Végétale et Animale - Laboratoires
- SN 5 : Sciences de la Terre - Laboratoires
- SN 6 : Anatomie

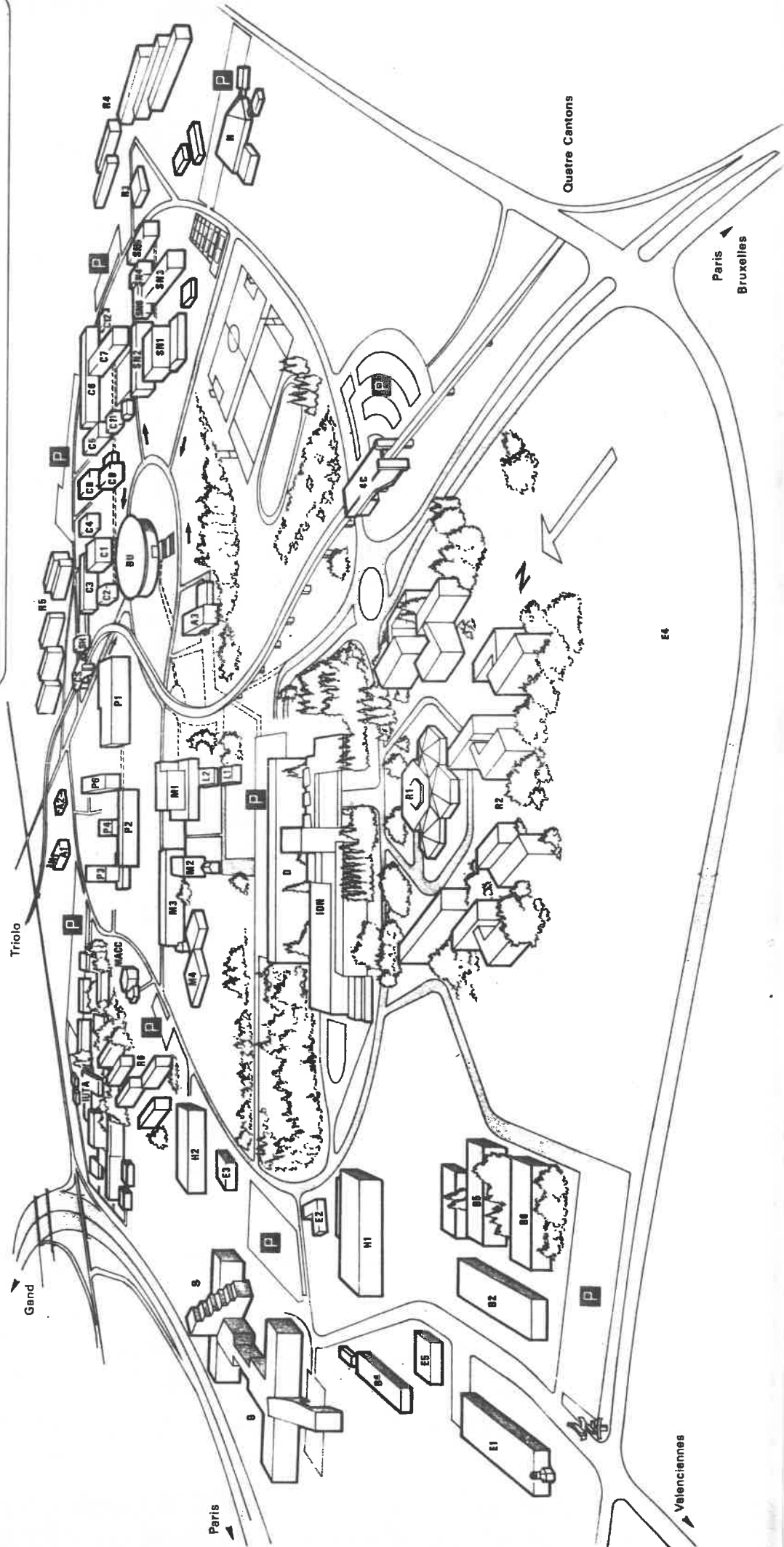

Le deuxième numéro (de l'année 1991) est arrivé!

Ce numéro renferme les dernières informations pour s'inscrire à la 13^{ème} réunion (fiche d'inscription définitive et plan d'accès) et des informations générales sur d'autres colloques.

160 inscriptions pour la prochaine réunion ont été recueillies alors que le fichier d'adresses grossit et grossit... Nous avons maintenant à gérer environ 500 envois! Nous avons donc décidé de faire un dernier appel aux non inscrits pour savoir s'ils désiraient être maintenus sur la liste, dans le but d'alléger la gestion du fichier et les frais de tirages et d'envois. Prévenez vos collègues s'ils sont dans ce cas!

Voici quelques calculs sur les différentes provenances (figures 1 et 2), Montpellier est en tête pour le nombre d'inscrits!

ORIGINE DES PARTICIPANTS
PAR PAYS

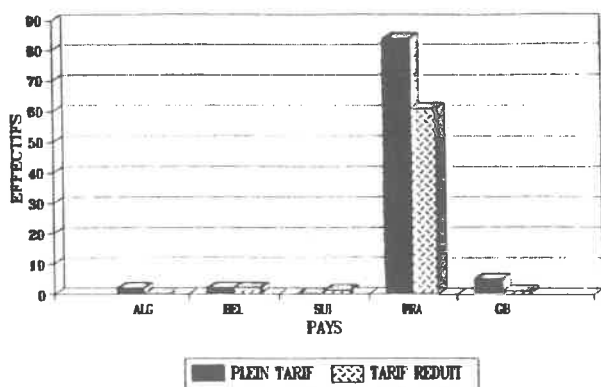

FIGURE 1

ORIGINE DES PARTICIPANTS FRANCAIS
PAR DEPARTEMENT

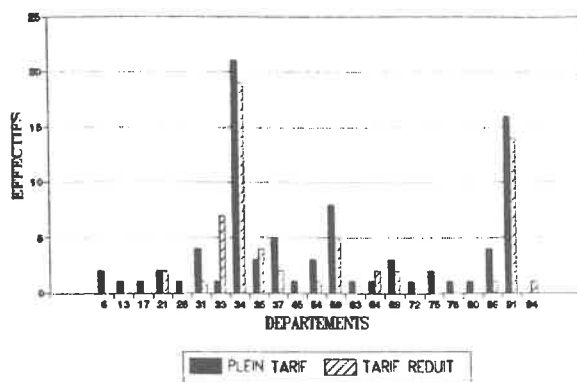

FIGURE 2

Nous avons décidé de ne pas faire de sessions en parallèle donc, la durée des exposés sera fonction du nombre, mais on espère pouvoir les faire tenir en 15mn plus 5mn de discussions.

L'après-midi du 19 Septembre a été libéré pour proposer des sorties dans la région et pour vous faire découvrir ***L'Enfer du Nord*** :

Descente aux enfers

Visite du centre historique minier de Lewarde situé au cœur du bassin minier entre Douai et Valenciennes. Ce centre regroupe un musée de la mine (extraction du charbon, maladies des mineurs, mouvements sociaux etc...) et une "promenade" dans une "mine image".

(durée de la visite 3 h. + 1 h. de transport Aller-Retour).

Les enfers vus du ciel

Escalade d'un terril conique et observations ornithologiques sur un étang d'affaissement minier. Sortie "écologique" dans un paysage transformé par l'industrie houillère: visite de la forêt domaniale de Raismes-Saint-Amand-Wallers (Parc Naturel Régional de la plaine de la Scarpe et de l'Escaut), bien connue pour le passage du Paris-Roubaix sur la drève des Boules d'Hérin.

(durée de la visite 3h. + 1h. de transport Aller-Retour).

Passage du Styx

Circuit en bacôves dans les hortillonages du marais Audomarois (Parc Naturel Régional de l'Audomarois). Dans la région de Saint-Omer, la circulation dans les cultures maraîchères ne peut se faire que par les voies d'eau. Au cours du circuit, on se promène parmi les pâturages, les maisons "typiques" et les cultures maraîchères. Rencontre avec le conservateur de l'étang du Romelaere qui exposera le mode de gestion de cette réserve biologique.

(durée de la visite 3h. + 2h. de transport aller et retour).

Bruges la morte

Visite de Bruges, la "Venise du Nord", ville flamande typique avec des maisons du XIIIème au XVIème siècle, des musées de la peinture flamande etc... Nous n'avons pas prévu de visite guidée, à vous de découvrir la ville comme vous l'entendez!

(durée 3h. + 2h. de transport Aller-Retour)

La capitale de l'enfer (Deuil de Lille)

Pour ceux qui préfèrent mourir sur place, visite guidée du Lille ancien.

(durée 1h.30 à 2h.)

Pour clôturer cette après-midi, le veau d'or sera abattu dans la cave des Célestines!

Les soirs du 17 et 18 Septembre, nous ouvrirons un bar à la ferme Dupire située à 10mn à pied des résidences universitaires. Ce bar sera ouvert jusqu'à 23h.30.

L'accueil des participants se fera au laboratoire de Génétique et Evolution des Populations Végétales, Bâtiment SN2, 2ème étage (métro: Cité Scientifique) dans l'après-midi du 17 Septembre jusqu'à 19 heures. Après 19 heures, il se fera à la ferme Dupire (métro Triolo) jusqu'à 23h30; des sandwichs y seront en vente ce soir là.

Les inscriptions à la réunion sont à retourner avant le 25 Juin 1991. Le CROUS demande le nombre définitif de chambres à réserver pour le 30 Juin. Après cette date, il ne sera plus possible de réserver des chambres. Si vous préférez dormir à l'hôtel vous pouvez téléphoner à l'Office du Tourisme de Lille (Tél: 20 30 81 00).

Les résumés des communications devront être envoyés avant le 1er Septembre.

Voilà, le prochain numéro du Petit Pois donnera le programme détaillé des sessions.

A bientôt, c'est-à-dire sans doute en Juillet!

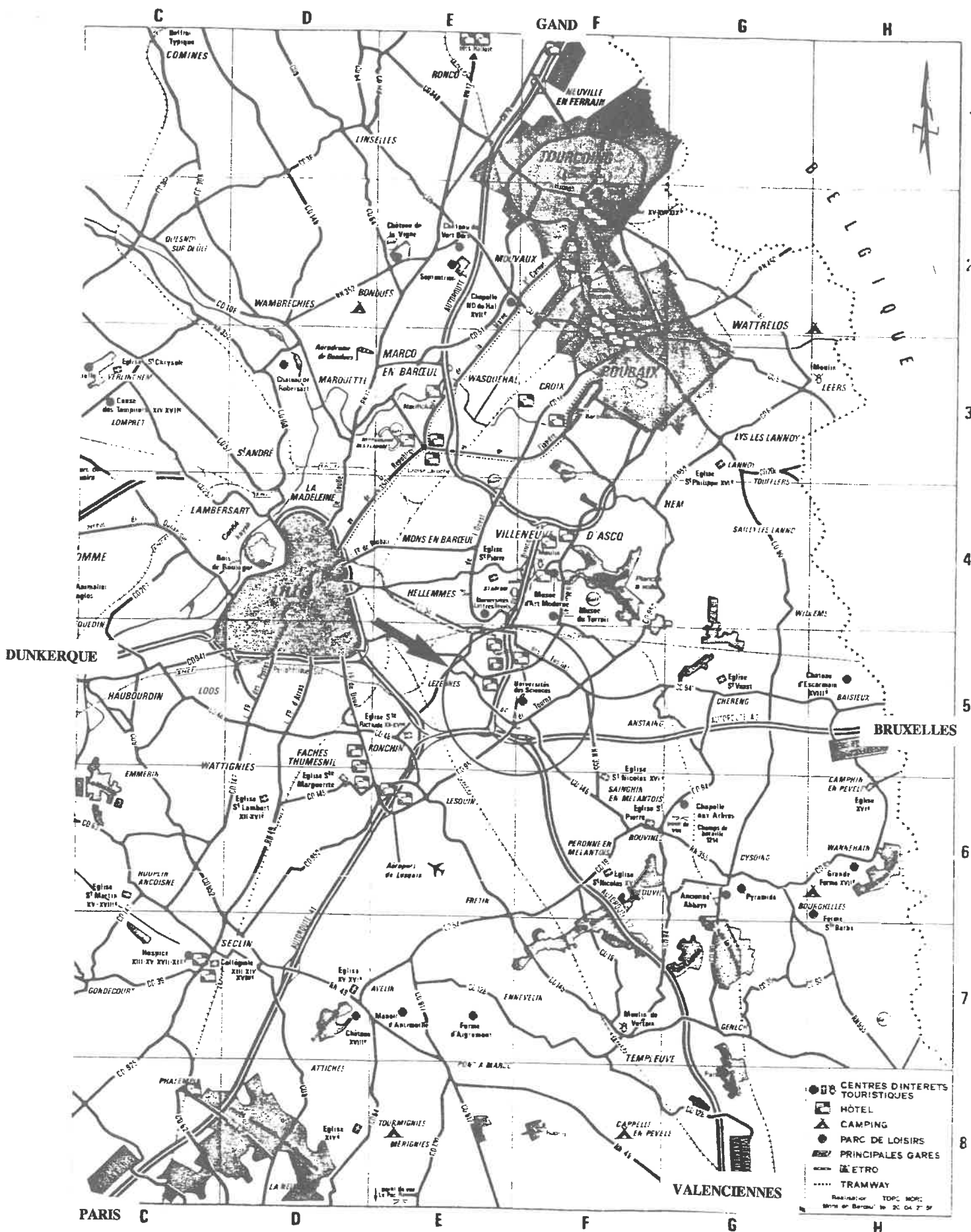

OFFICE DU TOURISME
 Palais Rihour - Lille
**PÉRIPHÉRIE
 DE LILLE**

VILLENEUVE D'ASCO

PLAN ÉDITÉ PAR LA MAIRIE
ÉDITION JUIN 1984
RÉALISÉ PAR B.E.I. TOPO-NORD

REPRODUCTION ET
VENTE INTERDITES
ÉCHELLE GRAPHIQUE

LÉGENDE

- Piétonnier
- Sens unique
- Point d'information service
- Parking
- Station de métro
- Hauteur limitée sous pont

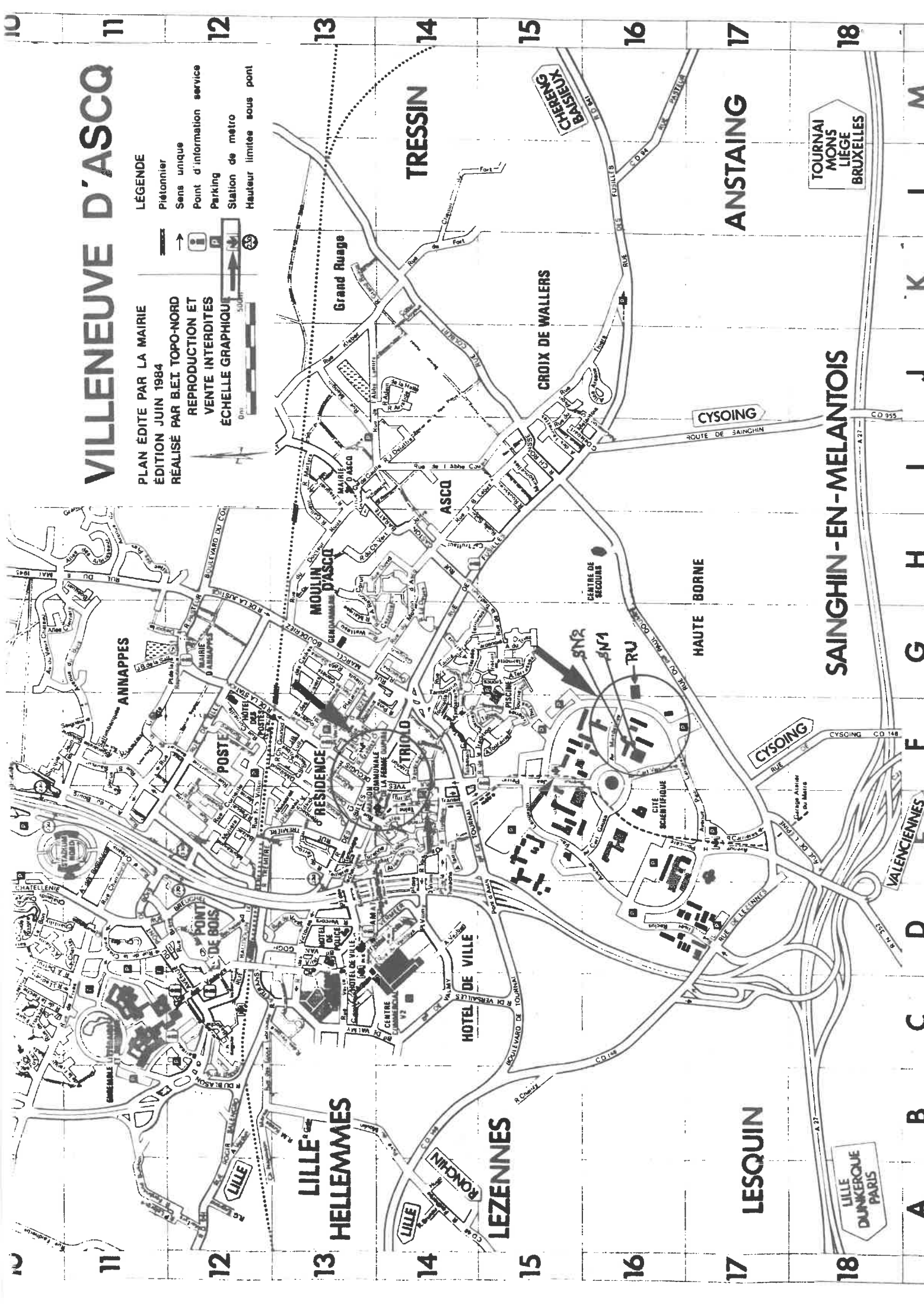

TOURNAI
MONS
LIÈGE
BRUXELLES

SAINGHIN-EN-MELANTOIS

LILLE
DUNKERQUE
PARIS

UNIVERSITE DES SCIENCES ET TECHNIQUES DE LILLE FLANDRES ARTOIS

Cité Scientifique - Plan du Campus

- SN1: LIEU DE LA REUNION
- SN2: LIEU DES INSCRIPTIONS (LE 17/09)
- R3: RESTAURANT LE PARISELLE
- R4: RESIDENCE GALOIS

Légende :

- A 1 : Chauffage
- A 2 : Ateliers
- A 3 : Administration centrale
- B 2 : Géographie - Laboratoires
- B 4 : CUEEP - Centre Université Economie d'Education Permanente
- B 5 & B 6 : Sciences Economiques et Sociales - Laboratoires
- SUDES - Service Universitaire de Développement Economique et Social (B 6)
- BU : Bibliothèque Universitaire - section Sciences
- C 1 : Chimie - Enseignement
- C 2, C 3, C 13 : Chimie - Laboratoires
- C 7 : ENSCL - Ecole Nationale Supérieure de Chimie de Lille
- C 8 : Station de Métro Cité Scientifique
- 4C : EUDIL - Ecole Technologique d'Ingenieurs de Lille
- D : EUDIL - Ecole Universitaire de la Haute Borne
- E 1 à E 5 : Parc Technologique Nord-Pas de Calais pour la Recherche dans les Transports
- H : COSEC - Service des Sports
- H 1 : Halle de Sport Grémecat
- H 2 : Halle de Sport Vallin
- IDN : Institut Industriel Du Nord

- IUT A : Institut Universitaire de Technologie
- L 1 : Local syndical
- L 2 : MPES - Médecine Préventive
- MACC : Maison d'Accueil des Colloques et Congrès
- M 1 : Mathématiques - Enseignement
- M 2 & M 3 : Mathématiques & Informatique - Laboratoires
- M 4 : CITI - Centre Interuniversitaire de Traitement de l'Information
- P 1 : Physique - Enseignement
- P 2 à P 5 : Physique, Electronique, Electrotechnique, Automatique - Laboratoires
- R 1 : Restaurant Universitaire Sully
- R 2 : Restaurant Universitaire Carnus
- R 3 : Restaurant Universitaire Parisele
- R 4 : Résidence Universitaire Galois
- R 5 : Résidence Universitaire Boucher
- R 6 : Résidence Universitaire Bachelard
- S : Météorologie Nationale
- SH 1 : Sciences Humaines et Sociales - Enseignement
- SN 1 : Sciences Naturelles - Enseignement
- SN 2 à SN 4 : Biologie Végétale et Animale - Laboratoires
- SN 5 : Sciences de la Terre - Laboratoires
- SN 6 : Animateur

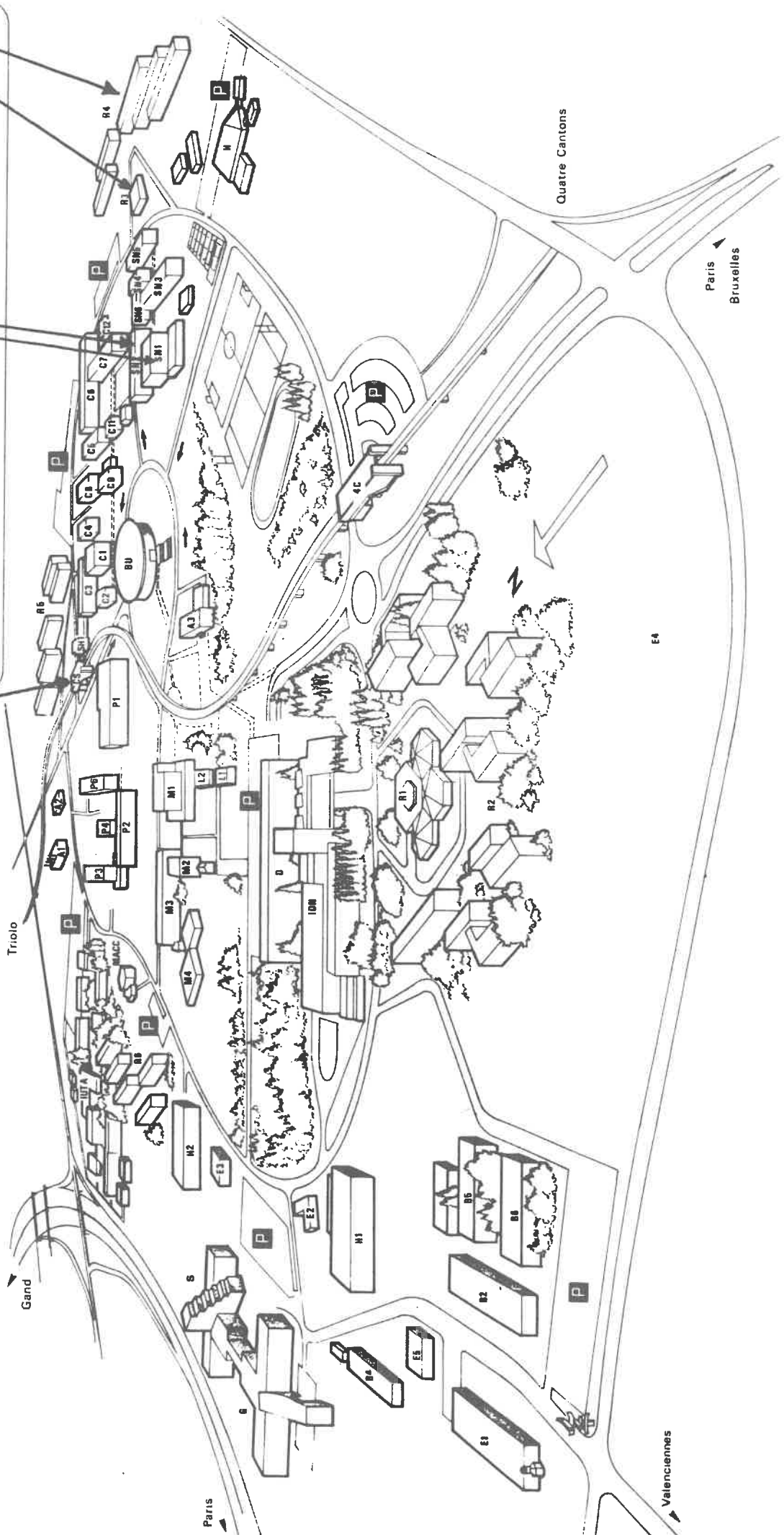

Paris
Bruxelles

RECTIFICATIF: COLLOQUE INTERNATIONAL EN HOMMAGE A JEAN PERNES:

Le colloque "Complexes d'espèces, flux de gènes et ressources génétiques des plantes" initialement prévu du 8 au 10 Octobre 1991 aura lieu du **8 au 10 Janvier 1992**. Ce changement est motivé par le souci d'assurer une participation la plus large possible. En effet, la tenue d'un certain nombre de colloques internationaux au mois d'Octobre 1991, notamment celui de Tucson au USA: "Third International Congress of Plant Biology Molecular" du 6 au 12, posait un problème de choix difficile à de nombreux collègues.

Inscriptions auprès du Bureau des Ressources Génétiques
57, rue Cuvier
F-75231 PARIS Cédex 05
Tél: (1) 47 07 15 75; Fax: (1) 45 35 70 15

ANNONCE TRANSMISE PAR PIERRE JACQUARD: FIRST ANNOUNCEMENT ABOUT EUROPEAN SCIENCE FOUNDATION NETWORK ON POPULATION ECOLOGY AND GENETICS.

Workshops lasting 2-3 days, by invitation only, travel and accomodation paid, consisting of 6-8 leading scientists and 17-19 younger scientists working in European laboratories, will be held on the following topics. We ask that youger scientists (under 35) interested in participating write a letter no longer than 2 pages to the contact person. The letter should contain :

- (1) proposed contribution to the workshop,
- (2) description of scientific interests,
- (3) a list of up to 3 publications,
- (4) institutional affiliation and position held.

Workshop 1. Evolution and Ecology of Genetic Systems. Fall 1991. Contact person: Prof. Jos van Damme, Institute for Ecological Research, Dept. of Botanical Ecology, Boterhoehsestraat 22, NL-6666 GA Heteren, The Netherlands.

Workshop 2. Genetics and Ecology of Metapopulations. Winter 1991/92. Contact person: Dr. Pierre Jacquard, Centre Louis Emberger, CNRS, BP 5051, F-34033 Montpellier Cédex, France.

Workshop 3. Genetics and Demography of Interacting Populations. Spring 1992. Contact person: Prof. Adam Lomnicki, Institute for Environmental Biology, Jagiellonian University, ul. Karasia 6, 30-060 Krakow, Poland.

Deadlines for applications: Workshop 1: 1 June 1991*
 Workshop 2: 1 Sept 1991#
 Workshop 3: 1 Dec 1991#

* applications invited now

applications invited 3 month before deadline

SYMPOSIUM "ONGULES/ONGULATES 91":

Le but de ce colloque est de réunir des chercheurs de toutes disciplines et des gestionnaires concernés dans leur problématique par l'étude des Ongulés sauvages (individus, groupes sociaux et populations) dans leur milieu naturel ou en captivité.

Organisation: I.R.G.M. - I.N.R.A.

B.P. 27, 31326 CASTANET-TOLOSAN Cédex, France

Date limite de préinscription: 1er Décembre 1990.

